



2 433308 509469

ASSEGNATO A:	<input type="checkbox"/> Mossi
<input type="checkbox"/> Assessore	<input type="checkbox"/> Museo
<input type="checkbox"/> Ambiente	<input type="checkbox"/> Patrimonio
<input type="checkbox"/> Biblioteca	<input type="checkbox"/> Personale
<input type="checkbox"/> Commercio	<input type="checkbox"/> Piani zona - Pol. soc.
<input type="checkbox"/> Demografico	<input type="checkbox"/> Polizia locale
<input type="checkbox"/> Dirigente	<input type="checkbox"/> Presidente c. c.
<input type="checkbox"/> Edil. priv. - urbanistica	<input type="checkbox"/> Ragioneria
<input type="checkbox"/> Edilizia pubblica	<input type="checkbox"/> Segretario generale
<input type="checkbox"/> Eventi	<input checked="" type="checkbox"/> Segreteria generale
<input type="checkbox"/> Informatizzazione	<input type="checkbox"/> Sindaco
<input type="checkbox"/> Infrastrutture	<input type="checkbox"/> Tributi
<input type="checkbox"/> Istruzione	<input type="checkbox"/>

Al Presidente
del Consiglio comunale di Sondrio

per il tramite dell'Ufficio segreteria
Piazza Campello 1
23100 SONDRIO

OGGETTO: Legge 5 luglio 1982, n. 441 e d. lgs. 14 marzo 2013 n. 33 - Regolamento comunale per il rafforzamento di un sistema integrato di controlli interni - Adempimenti.

Il sottoscritto FILIPPO REBAI nella sua qualità di:

- consigliere comunale
- sindaco
- assessore comunale

in relazione agli adempimenti previsti dalla normativa in oggetto

TRASMETTE

in allegato la seguente documentazione:

- 1) copia dell'ultima dichiarazione dei redditi;
- 2) dichiarazione concernente la situazione patrimoniale;
- 3) il proprio curriculum firmato;
- 4) la dichiarazione sulle spese sostenute e le obbligazioni assunte per la propaganda elettorale;
- 5) i dati relativi all'assunzione di altre cariche, presso enti pubblici o privati, ed i relativi compensi a qualsiasi titolo corrisposti e gli altri eventuali incarichi con oneri a carico della finanza pubblica e l'indicazione dei compensi spettanti.

Data, 23/11/2018

Firma

CERTIFICAZIONE UNICA 2018

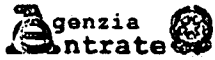

CERTIFICAZIONE DI CUI ALL'ART. 4, COMMI 6-ter e 6-quater,
DEL D.P.R. 22 LUGLIO 1998, n. 322, RELATIVA ALL'ANNO

2017

DATI ANAGRAFICI

DATI RELATIVI
AL DATORE DI LAVORO,
ENTE PENSIONISTICO
O ALTRO SOSTITUTO
D'IMPOSTA

Codice fiscale 1	00095450144	Cognome o Denominazione 2	COMUNE DI SONDRIO		Nome 3	
Comune 4	SONDRIO	Prov. 5	Cap 6	Indirizzo 7		
Telefono, fax 8	0342526111 0342526333	Indirizzo di posta elettronica 9	SO	23100	PIAZZA CAMPELLO1	
						Codice attività 10
						841110
						Codice sede 11
						001

DATI RELATIVI
AL DIPENDENTE,
PENSIONATO O
ALTRO PERCETTORE
DELLE SOMME

Codice fiscale 1	RBEFPP82D011829P		Cognome o Denominazione 2	REBAI		Nome 3	FILIPPO	
Sesso (M o F) 4	Data di nascita 5		Comune (o Stato estero) di nascita 6	Provincia di nascita (sigla) 7		Categorie particolari 8	Eventi eccezionali 9	Casi di esclusione dalla precompilata 10
M	01	04	1982	SONDRIO		SO	T	

DOMICILIO FISCALE ALL' 1/1/2017

Comune 20	SONDRIO	Provincia (sigla) 21	Codice comune 22	Fusione comuni 23
		SO	1829	

DOMICILIO FISCALE ALL' 1/1/2018

Comune 24	SONDRIO	Provincia (sigla) 25	Codice comune 26	Fusione comuni 27
		SO	1829	

DATI RELATIVI
AL RAPPRESENTANTE

Codice fiscale 30	
----------------------	--

RISERVATO
AI PERCIPENTI ESTERI

Codice di identificazione fiscale estero 40	Località di residenza estero 41		
Via e numero civico 42		Non residenti Schumacker 43	Codice Stato estero 44

DATA
giorno mese anno
27 02 2018

FIRMA DEL SOSTITUTO DI IMPOSTA
IL FUNZIONARIO DOTT. LIVIO TIRONE

Firma autografata del responsabile del servizio sostituita da indicazione a mezzo stampa, ai sensi dell'art. 3, comma 2, del D.Lgs 12/02/1993 n. 39.

CERTIFICAZIONE LAVORO DIPENDENTE, ASSIMILATI ED ASSISTENZA FISCALE

DATI FISCALI

DATI PER LA EVENTUALE
COMPLIAZIONE
DELLA DICHIARAZIONE
DEI REDDITIRedditi di lavoro dipendente e assimilati
con contratto a tempo indeterminatoRedditi di lavoro dipendente e assimilati
con contratto a tempo determinato

Redditi di pensione

Altri redditi assimilati

299,85

REDDITI

Assig. periodici
corrisposti dal coniugeNumero di giorni
per i quali spettano le detrazioni
Lavoro dipendente

Pensione

RAPPORTO DI LAVORO

Data di inizio

Data di cessazione

In forza

Periodi

al 31/12

particolari

RITENUTE

Ritenute Irpef
68,97Addizionale regionale all'Irpef
3,69

Accanto 2017

Saldo 2017

Accanto 2018

ADDIZIONALE COMUNALE ALL'IRPEF SOSPESA

Ritenute Irpef sospese

Addizionale regionale
all'Irpef sospesa

Accanto 2017

Saldo 2017

CREDITI NON RIMBORSATI
DA ASSISTENZA FISCALE
730/2017
DICHIARANTEVedere
istruzioniPresenza
730/4
integrativoPresenza
730/4
rettificativoCredito Irpef
non rimborsatoCredito di addizionale
regionale all'Irpef
non rimborsatoCredito di addizionale
comunale all'Irpef
non rimborsatoCredito cedolare secca
non rimborsatoACCONTI 2017
DICHIARANTEPrimo acconto Irpef
trattenuto nell'annoSecondo o unico acconto
Irpef trattenuto nell'annoAccanto addizionale
comunale all'IrpefPrima rata
di acconto cedolare seccaSeconda o unica rata
di acconto cedolare secca

Acconti Irpef sospesi

Accanto addizionale
comunale all'Irpef sospesoAcconti cedolare
secca sospesiCREDITI NON RIMBORSATI
DA ASSISTENZA FISCALE
730/2017
CONIUGE

Credito Irpef non rimborsato

Credito di addizionale regionale
all'Irpef non rimborsatoCredito di addizionale comunale
all'Irpef non rimborsatoCredito cedolare secca
non rimborsatoACCONTI 2017
CONIUGEPrimo acconto Irpef
trattenuto nell'annoSecondo o unico acconto
Irpef trattenuto nell'annoAccanto addizionale
comunale all'IrpefPrima rata di acconto
cedolare seccaSeconda o unica rata
di acconto cedolare secca

Acconti Irpef sospesi

Accanto addizionale comunale
all'Irpef sospesoAcconti cedolare secca
sospesi

ONERI DETRAIBILI

Codice onere
341 342

Importo

Codice onere
343 344

Importo

Codice onere
345 346

Importo

Codice onere
347 348

Importo

Codice onere
349 350

Importo

Codice onere
351 352

Importo

DETRAZIONI
E CREDITIImposta lorda
68,97

Detrazioni per carichi di famiglia

Detrazioni per famiglie numerose

Credito riconosciuto per famiglie numerose

Credito non riconosciuto
per famiglie numerose

Credito per famiglie numerose recuperato

Detrazioni per lavoro dipendente,
pensioni e redditi assimilati

Totale detrazioni per oneri

Detrazioni per canoni di locazione

Credito riconosciuto per canoni di locazione

Credito non riconosciuto
per canoni di locazione

Credito per canoni di locazione recuperato

Totale detrazioni

Credito d'imposta
per le imposte pagate all'estero

Codice stato estero

Anno di percezione reddito estero

Reddito prodotto all'estero

Imposta estera definitiva

CREDITO BONUS IRPEF

Codice Bonus
391 392

Bonus erogato

Bonus non erogato

PREVIDENZA
COMPLEMENTAREPrevidenza
complementareContributi previdenza complementare
datati dai redditi
di cui ai punti 1, 2, 3, 4 e 5Contributi previdenza complementare
non datati dai redditi
di cui ai punti 1, 2, 3, 4 e 5Dipendenti pubblici
TFR destinato al fondo

Data iscrizione al fondo

CONTRIBUTI PREVIDENZA COMPLEMENTARE LAVORATORI DI PRIMA OCCUPAZIONE

Versati nell'anno

Importi eccedenti esclusi
dai redditi di cui ai punti 1, 2, 3, 4 e 5

Importo totale

Differenziale

Anni residui

CONTRIBUTI PREVIDENZA COMPLEMENTARE PER FAMILIARI A CARICO

Versati

Datati

Non datati

ONERI DEDUCIBILI

Totale oneri deducibili esclusi dai
redditi indicati nei punti 1, 2, 3, 4 e 5Codice onere
432 433

Importo

Codice onere
434 435

Importo

Codice onere
436 437

Importo

Somme restituite non escluse dai
redditi indicati nei punti 1, 2, 3, 4 e 5Contributi versati a enti e casse
ovvero esclusivamente fini assistenziali
che non concorrono al redditoContributi versati a enti e casse
ovvero esclusivamente fini assistenziali
che concorrono al redditoAssicurazioni
sanitarie

ALTRI DATI

REDDITO FRONTALIERI				CAMPIONE D'ITALIA			
Con contratto a tempo indeterminato	Con contratto a tempo determinato	Lavoro dipendente contratto tempo indeterminato	Lavoro dipendente contratto tempo determinato	459	Pensione	460	Pensione orfani
455	456	457	458				
Pensione orfani non Campione d'Italia				INCAPIENZA IN SEDE DI CONGUAGLIO			
461	codice 466	ammontare 467	codice 468	ammontare 469	Irpef da trattare dal sostituto successivamente al 28 febbraio	473	Irpef da versare all'erario da parte del dipendente
	476	Casi particolari 477	Quota TFR				475

REDDITI ASSOGGETTATI A RITENUTA A TITOLO DI IMPOSTA

REDDITI ASSOGGETTATI A RITENUTA A TITOLO DI IMPOSTA			
Totale redditi	Totale ritenute Irpef	Totale ritenute Irpef scespe	
481	482	483	
LAVORI SOCIALMENTE UTILI			
Quota esente	Quota imponibile	Ritenute Irpef	Addizionale regionale all'Irpef
496	497	498	499
Totale ritenute Irpef scespe	Totale addizionale regionale dall'Irpef scespe		
500	501		

COMPENSI RELATIVI AGLI ANNI PRECEDENTI

COMPENSI RELATIVI AGLI ANNI PRECEDENTI SOGGETTI A TASSAZIONE SEPARATA (da non indicare nella dichiarazione dei redditi)			
Totale compensi arretrati per i quali è possibile fruire delle detrazioni	Totale compensi arretrati per i quali non è possibile fruire delle detrazioni	Totale ritenute operate	Totale ritenute scespe
511	512	513	514

DATI RELATIVI AI CONGUAGLI

REDDITI EROGATI DA ALTRI SOGGETTI				
Totale redditi conguagliati già compresi nel punto 1	Totale redditi conguagliati già compresi nel punto 2	Totale redditi conguagliati già compresi nel punto 3	Totale redditi conguagliati già compresi nel punto 4	Totale redditi conguagliati già compresi nel punto 5
531	532	533	534	535
	Codice fiscale		Reddito conguagliato già compreso nel punto 1	Reddito conguagliato già compreso nel punto 2
536			538	539
Reddito conguagliato già compreso nel punto 3	Reddito conguagliato già compreso nel punto 4	Reddito conguagliato già compreso nel punto 5	Ritenute	
540	541	542	543	
Addizionale regionale	Addizionale comunale acconto 2017	Addizionale comunale saldo 2017		
544	545	546		
LAVORI SOCIALMENTE UTILI				
Quota esente	Quota imponibile	Ritenute Irpef	Addizionale regionale all'Irpef	
561	562	563	564	

SOMME EROGATE PER PREMI DI RISULTATO

Codice	Premi di risultato assoggettati ad imposta sostitutiva	Benefiti	di cui sottoforma di contributi alle forme pensionistiche complementari	di cui sottoforma di contributi di assistenza sanitaria	Imposta sostitutiva
571	572	573	574	575	576
Imposta sostitutiva scespe	Premi di risultato assoggettati a tassazione ordinaria	Benefiti di cui all'art. 51, comma 4 del Tuir			
577	578	579			
Codice	Premi di risultato assoggettati ad imposta sostitutiva	Benefiti	di cui sottoforma di contributi alle forme pensionistiche complementari	di cui sottoforma di contributi di assistenza sanitaria	Imposta sostitutiva
581	582	583	584	585	586
Imposta sostitutiva scespe	Premi di risultato assoggettati a tassazione ordinaria	Benefiti di cui all'art. 51, comma 4 del Tuir			
587	588	589			

PREMI DI RISULTATO EROGATI DA ALTRI SOGGETTI

Somme già assoggettate ad imposta sostitutiva da assoggettare a tassazione ordinaria	Somme già assoggettate a tassazione ordinaria da assoggettare ad imposta sostitutiva
591	592

DATI RELATIVI AL CONIUGE E AI FAMILIARI A CARICO

Relazione di parentela	Codice fiscale	N. mesi a carico	Minore di tre anni	Percentuale di detrazione spettante	Detrazione 100% affidamento figli
1 C ¹ Coniuge		5			
2 F1 Primo figlio	D ³		6	7	8
3 F A ²	D				
4 F A	D				
5 F A	D				
6 F A	D				
7 F A	D				
8 F A	D				
9 F A	D				
10 Percentuale di detrazione spettante per famiglie numerose		%			

BARRARE LA CASSELLA:
 C = CONIUGE
 F1 = PRIMO FIGLIO
 F = FIGLIO
 A = ALTRO FAMILIARE
 D = FIGLIO CON DISABILITÀ

RIMBORSI DI BENI E SERVIZI NON SOGGETTI A TASSAZIONE - ART. 51 TUIR
SEZIONE SOSTITUITO DICHIARANTE

Anno	Codice onere detraibile	Codice onere deducibile	Importo rimborsato
701	702	703	704
Codice fiscale del soggetto a cui si riferisce lo spesa rimborsata	Spesa rimborsata riferita al dipendente		
705	706		

Codice fiscale del percipiente

RBEFPP82D011829P

Mod. N.

0 1

DESCRIZIONE
ANNOTAZIONI

AI - INFORMAZIONI RELATIVE AL REDDITO CERTIFICATO: TIPOLOGIA CARICHE ELETTIVE. IMPORTO 299,85
AL - LE ADDIZIONALI REGIONALE E COMUNALE SONO STATE INTERAMENTE TRATTENUTE
BB - SALDO 2017 ADDIZIONALE COMUNALE IRPEF NON OPERATA IN QUANTO IN POSSESSO DEI REQUISITI
REDDITUALI PER USUFRUIRE INTERAMENTE DELLA FASCIA DI ESENZIONE DELIBERATA

Scheda per la scelta della destinazione dell'8 per mille, del 5 per mille e del 2 per mille dell'IRPEF

Da utilizzare esclusivamente nei casi di esonero dalla presentazione della dichiarazione (per le modalità di presentazione vedasi il **paragrafo 3.4**)

SOSTITUTO D'IMPOSTA

CODICE FISCALE (obbligatorio) 00095450144

CONTRIBUENTE

CODICE FISCALE (obbligatorio) RBEFPP82D011829P

DATI ANAGRAFICI	COGNOME (per le donne indicare il cognome da nubile)	NOME	SESSO (M o F)
	REBAI	FILIPPO	M
	DATA DI NASCITA	COMUNE (O STATO ESTERO) DI NASCITA	PROVINCIA (sigla)
	GIORNO MESE ANNO	SONDRIO	SO
	1 4 1982		

LE SCELTE PER LA DESTINAZIONE DELL'OTTO PER MILLE, DEL CINQUE PER MILLE E DEL DUE PER MILLE DELL'IRPEF NON SONO IN ALCUN MODO ALTERNATIVE FRA LORO. PERTANTO POSSONO ESSERE ESPRESSE TUTTE E TRE LE SCELTE.

SCELTA PER LA DESTINAZIONE DELL'OTTO PER MILLE DELL'IRPEF (in caso di scelta FIRMARE in UNO degli spazi sottostanti)

STATO	CHIESA CATTOLICA	UNIONE CHIESE CRISTIANE AVVENTISTE DEL 7° GIORNO	ASSEMBLEE DI DIO IN ITALIA
CHIESA EVANGELICA VALDESE (Unione delle Chiese metodiste e Valdesi)	CHIESA EVANGELICA LUTERANA IN ITALIA	UNIONE COMUNITA' EBRAICHE ITALIANE	SACRA ARCIDIOSI ORTODOSSA D'ITALIA ED ESARCATO PER L'EUROPA MERIDIONALE
CHIESA APOSTOLICA IN ITALIA	UNIONE CRISTIANA EVANGELICA BATTISTA D'ITALIA	UNIONE BUDDHISTA ITALIANA	UNIONE INDUISTA ITALIANA
ISTITUTO BUDDISTA ITALIANO SOKA GAKKAI (IBISG)			

AVVERTENZE

Per esprimere la scelta a favore di una delle istituzioni beneficiarie della quota dell'otto per mille dell'IRPEF, il contribuente deve apporre la propria firma nel riquadro corrispondente. La scelta deve essere fatta esclusivamente per una delle istituzioni beneficiarie. La mancanza della firma in uno dei riquadri previsti costituisce scelta non espressa da parte del contribuente. In tal caso, la ripartizione della quota d'imposta non attribuita è stabilita in proporzione alle scelte espresse. La quota non attribuita spettante alle Assemblee di Dio in Italia e alla Chiesa Apostolica in Italia è devoluta alla gestione statale.

CODICE FISCALE R B E F P P 8 2 D 0 1 1 8 2 9 P

SCelta PER LA DESTINAZIONE DEL CINQUE PER MILLE DELL'IRPEF (in caso di scelta FIRMARE in UNO degli spazi sottostanti)

SOSTEGNO DEL VOLONTARIATO E DELLE ALTRE ORGANIZZAZIONI NON LUCRATIVE DI UTILITA' SOCIALE, DELLE ASSOCIAZIONI DI PROMOZIONE SOCIALE E DELLE ASSOCIAZIONI E FONDAZIONI RICONOSCIUTE CHE OPERANO NEI SETTORI DI CUI ALL'ART. 10, C. 1) LETT. A), DEL D.LGS. N. 460 DEL 1997

FINANZIAMENTO DELLA RICERCA SCIENTIFICA E DELLA UNIVERSITA'

FIRMA

Codice fiscale del beneficiario (eventuale)

FIRMA

Codice fiscale del beneficiario (eventuale)

FINANZIAMENTO DELLA RICERCA SANITARIA

FINANZIAMENTO DELLE ATTIVITA' DI TUTELA, PROMOZIONE E VALORIZZAZIONE DEI BENI CULTURALI E PAESAGGISTICI (SOGGETTI DI CUI ALL'ART. 2, COMMA 2, DEL D.P.C.M. 28 LUGLIO 2016)

FIRMA

Codice fiscale del beneficiario (eventuale)

FIRMA

Codice fiscale del beneficiario (eventuale)

SOSTEGNO DELLE ATTIVITA' SOCIALI SVOLTE DAL COMUNE DI RESIDENZA

SOSTEGNO ALLE ASSOCIAZIONI SPORTIVE DILETTANTISTICHE RICONOSCIUTE AI FINI SPORTIVI DAL CONI A NORMA DI LEGGE CHE SVOLGONO UNA RILEVANTE ATTIVITA' DI INTERESSE SOCIALE

FIRMA

FIRMA

Codice fiscale del beneficiario (eventuale)

SOSTEGNO DEGLI ENTI GESTORI DELLE AREE PROTETTE

FIRMA

Codice fiscale del beneficiario (eventuale)

AVVERTENZE

Per esprimere la scelta a favore di una delle finalità destinarie della quota del cinque per mille dell'IRPEF, il contribuente deve apporre la propria firma nel riquadro corrispondente. Il contribuente ha inoltre la facoltà di indicare anche il codice fiscale di un soggetto beneficiario. La scelta deve essere fatta esclusivamente per una sola delle finalità beneficiarie.

SCelta PER LA DESTINAZIONE DEL DUE PER MILLE DELL'IRPEF (in caso di scelta FIRMARE nello spazio sottostante)

PARTITO POLITICO

CODICE

FIRMA

AVVERTENZE

Per esprimere la scelta a favore di uno dei partiti politici beneficiari del due per mille dell'IRPEF, il contribuente deve apporre la propria firma nel riquadro, indicando il codice del partito prescelto. La scelta deve essere fatta esclusivamente per uno solo dei partiti politici beneficiari.

In aggiunta a quanto indicato nell'Informativa sul trattamento dei dati, contenuta nelle Istruzioni, si precisa che i dati personali del contribuente verranno utilizzati solo dall'Agenzia delle Entrate per attuare la scelta.

IN CASO DI UNA O PIU' SCELTE E' NECESSARIO APPORRE LA FIRMA ANCHE NEL RIQUADRO SOTTOSTANTE.

Il sottoscritto dichiara, sotto la propria responsabilità, che non è tenuto né intende avvalersi della facoltà di presentare la dichiarazione dei redditi (Mod. 730 o REDDITI - Persone fisiche)...

Per le modalità di invio della scheda, vedere il paragrafo 3.4. "Modalità di invio della scheda".

FIRMA

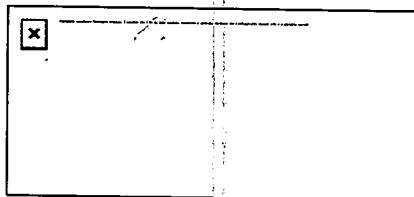

COMUNE DI SONDRIO

Modello di dichiarazione della situazione patrimoniale dei titolari di incarichi politici, di amministrazione, di direzione o di governo e dei titolari di incarichi dirigenziali- art. 14 d.lgs. 33/2013

I	
NOME <i>FILIPPO</i>	COGNOME <i>LEBAI</i>

Dichiara di possedere quanto segue

II			
BENI IMMOBILI (TERRENI E FABBRICATI)			
Natura del diritto (a)	Tipologia (indicare se fabbricato o terreno)	Quota di titolarità %	di Italia/Estero
PROPRIETÀ COMPROPRIETÀ	FABBRICATO	32%	ITALIA
COMPROPRIETÀ	FABBRICATO	12%	ITALIA
COMPROPRIETÀ	FABBRICATO	12%	ITALIA

(a) Specificare se trattasi di proprietà, comproprietà, superficie, enfiteusi, usufrutto, uso, abitazione

III			
BENI MOBILI ISCRITTI IN PUBBLICI REGISTRI			
Tipologia – Indicare se imbarcazione da diporto	Autovetture, aeromobile,	CV fiscali	Anno di immatricolazione
MOTOCICLO		11	2010

IV				
AZIONI E QUOTE DI PARTECIPAZIONE IN SOCIETA'				
Denominazione società (anche estera)	della	Tipologia (indicare se si posseggono quote o azioni)	n. di azioni	n. di quote

V

ESERCIZIO DI FUNZIONI DI AMMINISTRATORE O DI SINDACO DI SOCIETÀ

Denominazione della società (anche estera)	Natura dell'incarico

VI

TITOLARITA' DI IMPRESE

Denominazione dell'impresa	Qualifica

GENERALITA' CONIUGE NON SEPARATO - SOLO SE ACCONSENTE:

GENERALITA' PARENTI ENTRO IL SECONDO GRADO - SOLO SE ACCONSENTONO:

N.B.: La denuncia della situazione patrimoniale del coniuge non separato e dei parenti entro il secondo grado è ammessa solo se gli stessi vi consentono.

A tal fine il sottoscritto consigliere/assessore, ai sensi e per gli effetti della normativa in oggetto, dichiara che:

Il coniuge non separato consente: SI' ~~NO~~ (barrare);

I parenti entro il secondo grado consentono: SI' ~~NO~~ (barrare);

"Sul mio onore affermo che la dichiarazione corrisponde al vero"

Data 23/11/2018

Firma



CURRICULUM VITAE DI FILIPPO REBAI

INFORMAZIONI PERSONALI

Nome **FILIPPO REBAI**
Indirizzo residenza **VICOLO SAN SIRO 1, 23100 SONDRIO**
Indirizzo domicilio **VIA PASSO BUOLE 3, 20135 MILANO**
Telefono **3358479670**
E-mail **filippo.rebai@gmail.com**
Nazionalità **Italiana**
Data di nascita **01/04/1982**

ESPERIENZA LAVORATIVA

Dal 2005 al 2012

COMER SPA

IMPRESA DI COSTRUZIONI GENERALI

MANSIONI SVOLTE: RESPONSABILE DI CANTIERE, MANSIONI AMMINISTRATIVE E DI CONTROLLO DELLE AREE DELL'AZIENDA, RELAZIONE CON I CLIENTI E FORNITORI

Dal 2013 all'aprile 2014

GIUNTA REGIONALE REGIONE LOMBARDIA

MANSIONI SVOLTE: SEGRETARIO PARTICOLARE DELL'ASSESSORE ALLE INFRASTRUTTURE E TRASPORTI MAURIZIO DEL TENNO.

AREE TEMATICHE: INFRASTRUTTURE FERROVIARIE, NAVIGAZIONE LACUALE, TRASPORTO MERCI

Dal maggio 2014 a dicembre 2014

GIUNTA REGIONALE REGIONE LOMBARDIA

MANSIONI SVOLTE: SEGRETARIO PARTICOLARE DEL SOTTOSEGRETARIO ALLA PRESIDENZA MAURIZIO DEL TENNO.

AREE TEMATICHE: RAPPORTI ISTITUZIONALI E RAPPORTI CON IL CONSIGLIO

Da gennaio 2015 a novembre 2015

GIUNTA REGIONALE REGIONE LOMBARDIA

MANSIONI SVOLTE: SEGRETARIO PARTICOLARE DEL VICE PRESIDENTE DI REGIONE LOMBARDIA

AREE TEMATICHE: RAPPORTI ISTITUZIONALI E RAPPORTI CON LA GIUNTA

Dal 2016 ad oggi

RETE COSTRUZIONI SRL

AMMINISTRATORE UNICO

Dal 2017 ad oggi

Tkf3 SRL

MANSIONI SVOLTE: CONSULENZA NELLA GESTIONE DEI RAPPORTI ISTITUZIONALI PER LO SVILUPPO DI PROGETTI INERENTI A RELAMPING E INTERNAZIONALIZZAZIONE DI IMPRESE DEL SETTORE FOOD



ESPERIENZA POLITICA

Dal 2004 al 2008	ALLEANZA NAZIONALE PRESIDENTE PROVINCIALE AZIONE GIOVANI
Dal 2008 al 2014	POPOLO DELLA LIBERTÀ PRESIDENTE PROVINCIALE GIOVANE ITALIA
Dal 2008 ad oggi	COMUNE DI SONDRIO CONSIGLIERE COMUNALE
Dal 2014 ad oggi	FORZA ITALIA COORDINATORE PROVINCIALE FORZA ITALIA

ISTRUZIONE E FORMAZIONE

LAUREANDO IN ARCHITETTURA E PRODUZIONE EDILIZIA
POLITECNICO DI MILANO, SEDE LEONARDO

MATURITÀ SCIENTIFICA
LICEO SCIENTIFICO CARLO DONEGANI, SONDRIO

CAPACITÀ E COMPETENZE PERSONALI

MADRELINGUA ITALIANA

ALTRE LINGUE INGLESE

- | | |
|------------------------------------|-------|
| • CAPACITÀ DI LETTURA | BUONO |
| • CAPACITÀ DI SCRITTURA | BUONO |
| • CAPACITÀ DI ESPRESSIONE
ORALE | BUONO |

- | | |
|------------------------------------|------------|
| • CAPACITÀ DI LETTURA | BUONO |
| • CAPACITÀ DI SCRITTURA | ELEMENTARE |
| • CAPACITÀ DI ESPRESSIONE
ORALE | BUONO |

CAPACITÀ E COMPETENZE
RELAZIONALI

SVILUPPATE CAPACITÀ RELAZIONALI, DI ANALISI, E DI **ADATTAMENTO** A DIFFERENTI
CONTESTI ED INTERLOCUTORI.

DETERMINAZIONE NEL PERSEGUIRE GLI OBIETTIVI PREFISSATI, SIA MEDIANTE LAVORO
INDIVIDUALE CHE IN UN CONTESTO DI TEAM. CAPACITÀ DI IMPOSTARE UNA PROPRIA
LINEA D'AZIONE E DI CONSEGUIRE I RISULTATI AVVALENDOSI DELLE COMPETENZE
PERSONALI, ANCHE METTENDO A FRUTTO GLI SPUNTI PROVENIENTI DA UN EVENTUALE
GRUPPO DI LAVORO.

COMPETENZE NELLO SVILUPPARE, ALL'INTERNO DI UN GRUPPO DI LAVORO, UNA
COLLABORAZIONE ED UN FLUSSO DI INFORMAZIONI CHE CONSENTA IL PERSEGUIMENTO
DEGLI OBIETTIVI PRESTABILITI.

CAPACITÀ DI SVILUPPARE E MANTENERE **RELAZIONI** PROFESSIONALI E PERSONALI DI
LUNGO PERIODO.

SVILUPPATA CAPACITÀ DI **APPRENDIMENTO**

CAPACITÀ E COMPETENZE
ORGANIZZATIVE

CAPACITÀ DI GESTIONE DEI **PROCESSI AZIENDALI** NELLA LORO INTERESSA, BASATA SU
UN LAVORO IN TEAM VOLTA AL MIGLIOR **COORDINAMENTO** E ALLA VALORIZZAZIONE DEI
COLLABORATORI. RESPONSABILE DI NUMEROSE CAMPAGNE ELETTORALI, SIA
NELL'AMBITO **ORGANIZZATIVO** SIA DI GESTIONE DEI **RAPPORTI** TRA LE PARTI COINVOLTE.

CAPACITÀ E COMPETENZE
TECNICHE

ECCELLENTE CONOSCENZA DEGLI APPLICATIVI **MICROSOFT** E DEL PACCHETTO **OFFICE**,
IN PARTICOLARE **EXCEL**, **WORD** E **POWERPOINT**.

CONOSCENZA AVANZATA DEGLI AMBIENTI DI LAVORO DEI PRINCIPALI CONTENT EDITOR
(**JOOMLA**).

CONOSCENZA AVANZATA DI PROGRAMMI CAD E RENDERING (**AUTOCAD**, **ARCHICAD**,
GOOGLE SKETCHUP).

BUONA CONOSCENZA DI EDITOR DI IMMAGINI (**PHOTOSHOP**)

PATENTE

PATENTE A, B E NAUTICA

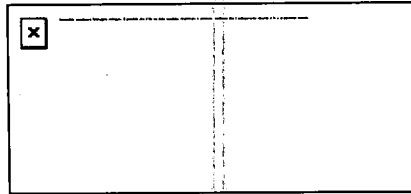

COMUNE DI SONDRIO

Al Presidente del Consiglio Comunale di Sondrio

OGGETTO dichiarazione delle spese sostenute e obbligazioni assunte per la propaganda elettorale dei titolari di incarichi politici - art. 14 d.lgs. 33/2013 - art. 2 legge n. 441/1982.

I	
NOME <i>FILIPPO</i>	COGNOME <i>REBAI</i>

in relazione alla normativa di cui all'oggetto DICHIARA LE SEGUENTI

SPESE SOSTENUTE E OBBLIGAZIONI ASSUNTE PER LA PROPAGANDA ELETTORALE	
Descrizione spesa e/o obbligazione	Importo spesa e/o obbligazione

OVVERO ATTESTA

di essersi avvalso esclusivamente di materiali e di mezzi propagandistici predisposti e messi a disposizione dal partito o dalla formazione politica della cui lista ha fatto parte

In caso di ricezione di finanziamenti o contributi

(da non compilare se non si sono ricevuti finanziamenti o contributi)
richiamato il disposto dell'art. 4, comma 3, della legge 18 novembre 1981 n. 659
il quale prevede che:

"Nel caso di erogazione di finanziamenti o contributi ai soggetti indicati nell'art. 7, L. 2 maggio 1974, n. 195, e nel primo comma del presente articolo, per un importo che nell'anno superi euro cinquemila sotto qualsiasi forma, compresa la messa a disposizione di servizi, il soggetto che li eroga ed il soggetto che li riceve sono tenuti a farne dichiarazione congiunta, sottoscrivendo un unico documento, depositato presso la Presidenza della Camera dei deputati ovvero a questa indirizzato con raccomandata con avviso di ricevimento. Detti finanziamenti o contributi o servizi, per quanto riguarda la campagna elettorale, possono anche essere dichiarati a mezzo di autocertificazione dei candidati. La disposizione di cui al presente comma non si applica per tutti i finanziamenti direttamente concessi da istituti di credito o da aziende bancarie, alle condizioni fissate dagli accordi interbancari."

DICHIARA

di aver ricevuto i seguenti finanziamenti e/ contributi

Soggetto che ha erogato il finanziamento e/o contributo	Importo finanziamento e/o contributo

"Sul mio onore affermo che la dichiarazione corrisponde al vero"

Data 23/11/2018

Firma 

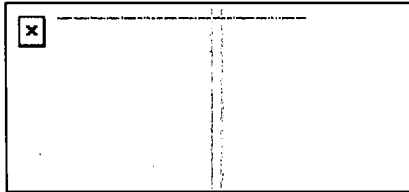

COMUNE DI SONDRIO

Al Presidente del Consiglio Comunale di Sondrio

OGGETTO dichiarazione circa i dati relativi all'assunzione di altre cariche, presso enti pubblici o privati, ed i relativi compensi a qualsiasi titolo corrisposti e gli altri eventuali incarichi con oneri a carico della finanza pubblica e l'indicazione dei compensi spettanti- art. 14 d.lgs. 33/2013.

I	
NOME <i>FILIPPO</i>	COGNOME <i>REBAI</i>

in relazione alla normativa di cui all'oggetto DICHIARA I SEGUENTI

DATI RELATIVI ALL'ASSUNZIONE DI ALTRE CARICHE, PRESSO ENTI PUBBLICI O PRIVATI, ED I RELATIVI COMPENSI A QUALSIASI TITOLO CORRISPOSTI		
Denominazione Ente	Descrizione Carica	Compenso corrisposto

**EVENTUALI INCARICHI CON ONERI A CARICO DELLA FINANZA PUBBLICA E
L'INDICAZIONE DEI COMPENSI SPETTANTI**

Denominazione Soggetto conferito l'incarico	che ha	Descrizione Incarico	Compenso spettante

“Sul mio onore affermo che la dichiarazione corrisponde al vero”

Data 23/11/2018

Firma 